

# Gehaltstabelle für Mittelschullehrkräfte:

Während der Ausbildung:  
Lehramtsanwärterbezüge Grundbetrag:  
1553,44 €

Nach der Ausbildung:  
Einstiegsgehalt A12: 4091,28 €  
Einstiegsgehalt A13: 4774,01 €

Familienzuschläge\*:  
Verheiratet ohne Kind: 149,64 €  
Verheiratet 1 Kind: 277,58 €

\* Ehegatte nicht im öffentlichen Dienst  
Bruttobezüge, Stand: 01.12.2022



Einstellungschancen



Allgemeine Infos zum Lehramts-  
studium



## Was macht das Lehramt Mittelschule aus?

Du begleitest deine Klasse  
als wichtige Vertrauensperson  
intensiv auf ihrem Lebensweg.

Du hilfst Schülerinnen  
und Schülern ihr  
Potenzial zu entfalten.

Du vermittelst ihnen  
ein breites Allgemeinwissen  
in allen Fächern.

Du förderst ihre  
individuellen Talente  
und hilfst ihnen, ihren  
Traumberuf zu finden.

Du gestaltest mit  
ihnen tolle Projekte,  
in denen sie  
handlungsorientiert  
Kompetenzen  
erwerben.

Du bist Teil der Schulfamilie.  
In schwierigen Situationen  
findet das Team eine  
Lösung.



“Zukunft prägen -  
Mittelschullehrer/in werden”

## Noch Fragen?

beratung@einstieg.bayern

# LEHRAMT MITTELSCHULE

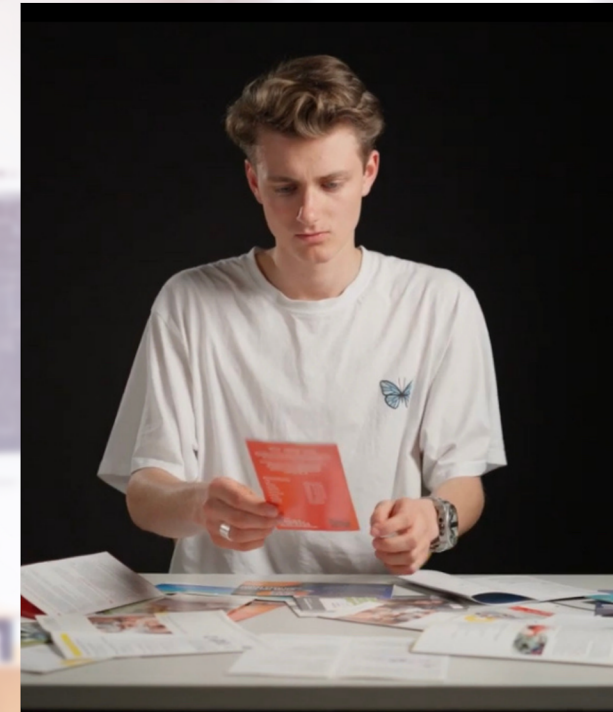

**WISSEN  
VERMITTELN**

**VERANTWORTUNG  
TRAGEN**

**VERTRAUEN  
ERHALTEN**

# DEIN STUDIUM

## Voraussetzungen:

Allgemeine Hochschulreife oder eine spezielle fachgebundene Hochschulreife

## Inhalte:

Erziehungswissenschaften, ein Unterrichtsfach und drei Didaktikfächer der Mittelschule Deutsch oder Mathematik ist verpflichtend.

Weitere Fächer:

Wirtschaft und Beruf, Geschichte, Geographie, Sozialkunde, NWT, kath. oder ev. Religion, DaZ, Sport, Kunst, Musik

## Praktika:

Mind. 3 Wochen Orientierungspraktikum, diverse studienbegleitende Praktika, 8 Wochen Betriebspraktikum

## Abschluss:

1. Staatsexamen



Bachelor of Education



Infos der Universität Regensburg



Infos der Universität Passau

# DEIN 1. DIENSTJAHR

## Vorbereitungsdienst - 1. Jahr



### Seminar (2 Tage / Woche):

Wie führe ich eine Klasse?  
Wie vermittele ich Kompetenzen in den einzelnen Fächern?  
Wie plane ich guten Unterricht?

### Ausbildungsbezogene Lehrgänge:

Erlebnispädagogik  
Mittelalterlehrgang  
POL - Theaterpädagogik  
Mut zur Musik  
...

### Einsatzschule:

8 Stunden eigenverantwortlicher Unterricht in den studierten Fächern, Praktikum bei erfahrenen Lehrkräften, feste Begleitung durch eine erfahrene Betreuungslehrkraft



10 Seminarbezirke in Niederbayern

# DEIN 2. DIENSTJAHR

## Vorbereitungsdienst - 2. Jahr



### Seminar (2 Tage / Woche):

Vertiefung der Inhalte des ersten Ausbildungsjahres; verstärkte Vorbereitung auf die Prüfungen des 2. Staatsexamens

### Einsatzschule:

15 Stunden eigenverantwortlicher Unterricht in den studierten Fächern, Klassenleitung möglich, Gestaltung von Schulleben und Projekten

### Abschluss:

2. Staatsexamen



Lehrbefähigung für das Lehramt an Mittelschulen

